



Vista parcial da cidade, vendo-se no centro a praça da República (dos Bambus), atual praça Tubal Vilela e todo o seu entorno. Lado esquerdo na esquina da av. Afonso Pena com a rua Duque de Caxias o Armazéns Colombo ao lado o prédio do 2º Fórum da cidade. Lado direito vista do alto a construção do prédio da Drogasil e bem na esquina da rua Olegário Maciel com a av. Afonso Pena a construção do prédio do Abdulmassih. Década de 1930



Vista parcial da cidade. Em 1º plano a direita praça da República atual Tubal Vilela. Em 2º plano vê-se a Igreja do Rosário e mais ao alto bairro Patrimônio. Década de 1940/50.



Vista parcial da cidade. Bairro Fundinho e Tabajaras. A esquerda praça D. Pedro II atual Adolfo Fonseca. Em frente a praça na esquina da av. Cipriano Del Fávero com rua Teixeira Santana o prédio da Escola Estadual de Uberlândia. 1949.

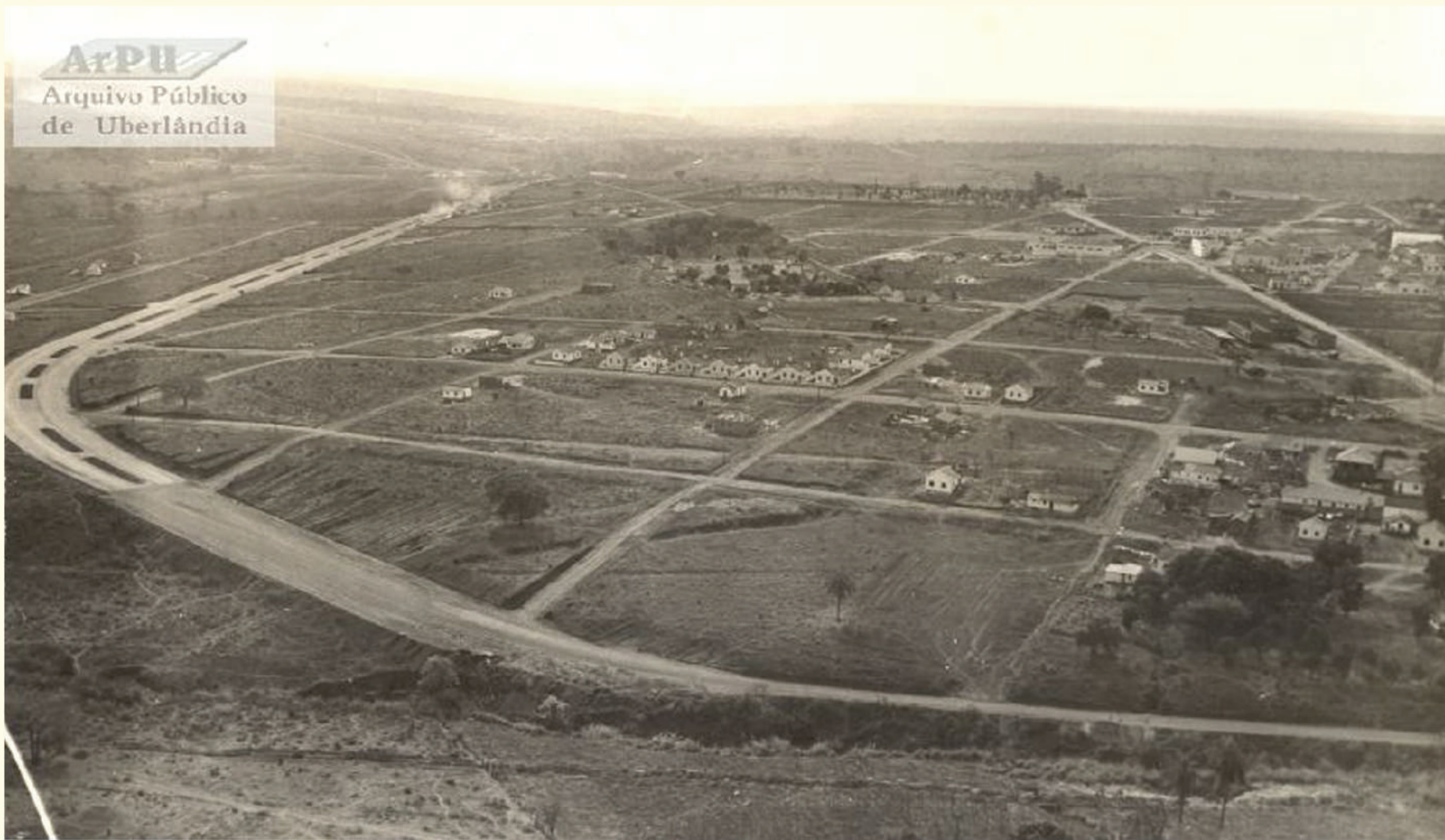

Vista parcial da cidade e parte do bairro Oswaldo. A esquerda av. Marcos de Freitas Costa antiga av. Goiânia .Do lado direito a construção do prédio para o Lar de crianças Alfredo Júlio. Posteriormente funcionou no local ,durante muitos anos, a Superintendência Regional de Ensino. No 3º plano o Cemitério São Pedro (terreno doado por Daniel Fonseca). Ano de 1945. Década de 1940.



Vista parcial da cidade. Em primeiro plano bairro Patrimônio. Segundo plano lado direito o atual bairro Fundinho e lado esquerdo bairro Tabajaras.



Vista parcial da cidade. No centro Praia Clube. Rio Uberabinha. Bairro Patrimônio. Década de 1940/50.

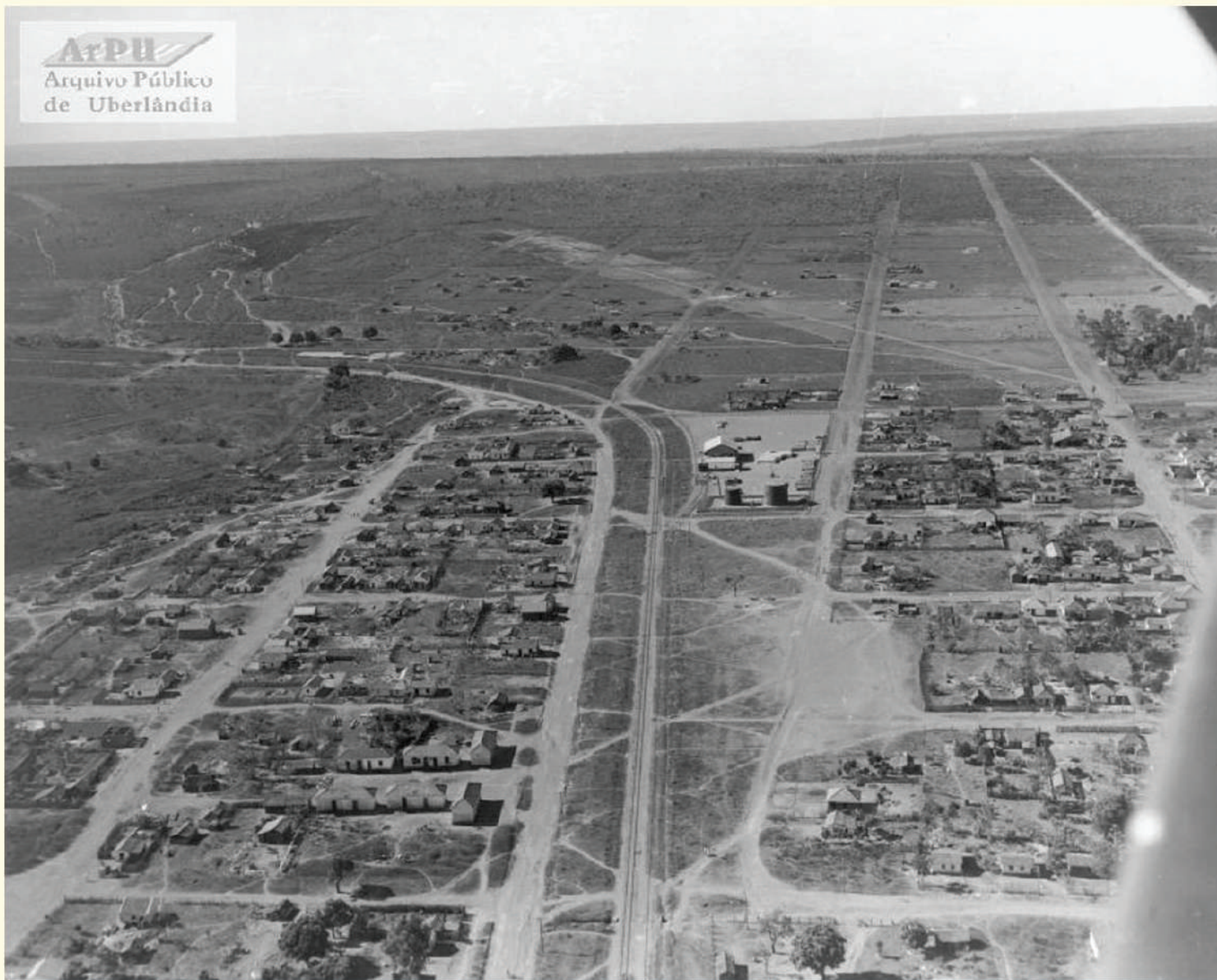

Vista parcial da cidade . A esquerda bairro Bom Jesus e a direita bairro Brasil. No centro av. Monsenhor Eduardo e os trilhos da Estação da Mogiana. Década de 1940/50.

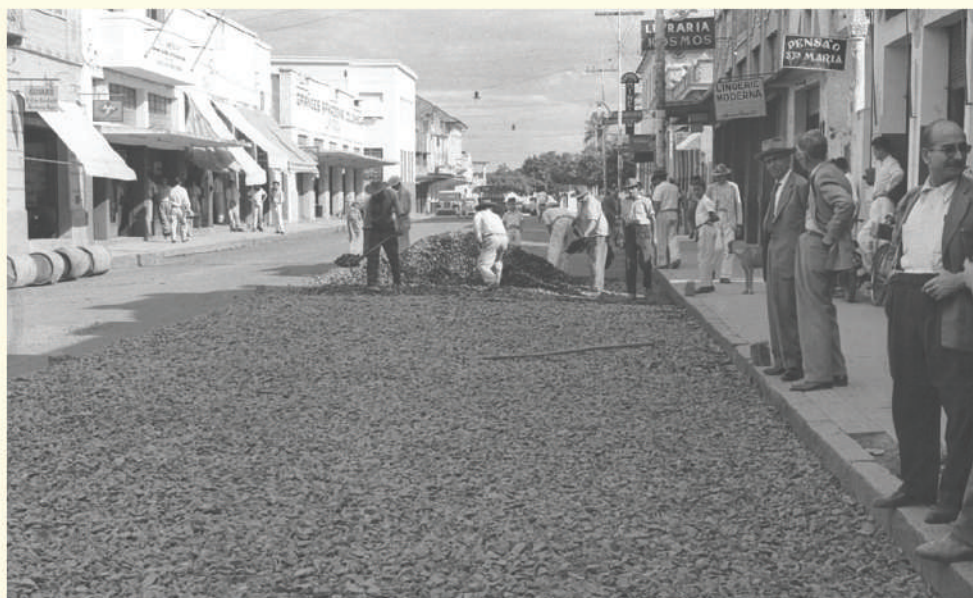

Asfaltamento da Avenida Afonso Pena em 1956. Trecho próximo a Rua Bernardo Guimarães.



Avenida Afonso Pena. Década de 1950.

ArPU
Arquivo Público
de Uberlândia



5 - UBERLÂNDIA - EST. DE MINAS GERAIS - VISTA PARCIAL DA CIDADE - FOTOPOSTAL COLOMBES

Avenida Afonso Pena. Década de 1950.



Vista parcial da cidade. A direita bairro Fundinho e a esquerda área central. Década de 1940/50



Vista parcial da cidade. Em 2º plano Estação da Mogiana e os trilhos onde é hoje a av. João Naves de Ávila. Bairro Aparecida e Brasil. Década de 1950.



Vista parcial da cidade. Em 1º plano Uberlândia Clube na rua Santos Dumont. A esquerda em 2º plano construção do edifício Tubal Vilela e no centro a praça da República (Dos Bambus), atual praça Tubal Vilela. Ano de 1959. Década de 1950.

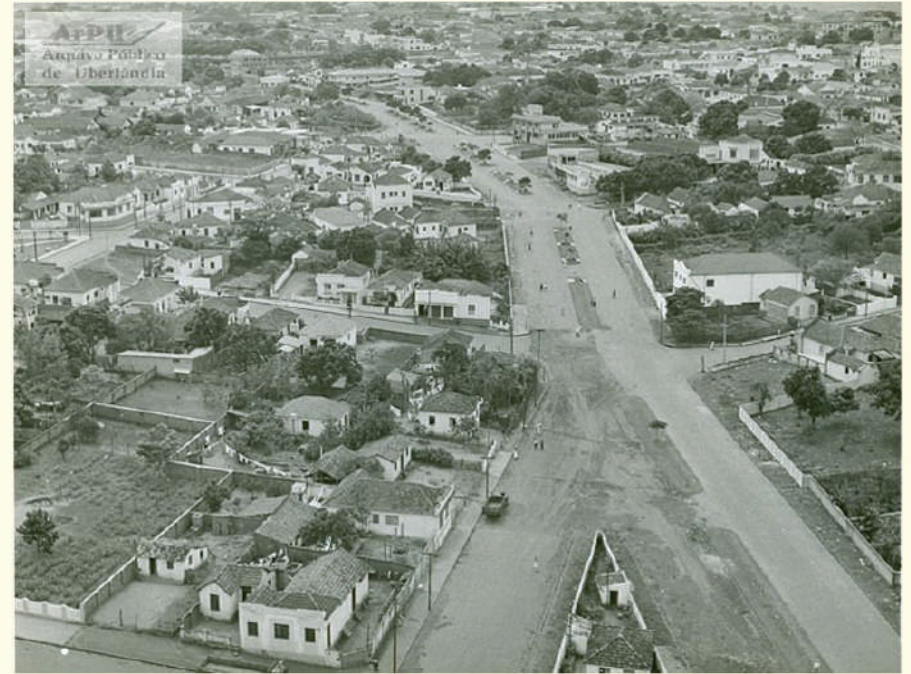

Vista parcial da cidade. Em 1º plano a bifurcação da av. Getúlio Vargas com a rua Marques Póvoa. Av. Getúlio Vargas em direção ao UTC (Uberlândia Esporte Clube) que fica no início da avenida. Em 2º plano no alto a direita quase na esquina da rua Santos Dumont o prédio da Maçonaria e após a rua Olegário Maciel o prédio do Mercado Municipal e depois dos Correios e telégrafos. Década de 1960.



Vista parcial do bairro Oswaldo e bairro Jardim Brasília. No centro da foto o Cemitério São Pedro. Década de 1970.

Vista parcial da cidade. Em 1º plano bairro Custódio Pereira, 2º plano bairro Brasil, posteriormente bairro Operário (Aparecida) e área central. Visualizamos partes das avenidas: Cesário Alvim, Floriano Peixoto e Afonso Pena. No centro próximo ao viaduto Monteiro Lobato (Trevo da Morte) o prédio das Casas Uberlândia. Década de 1970.

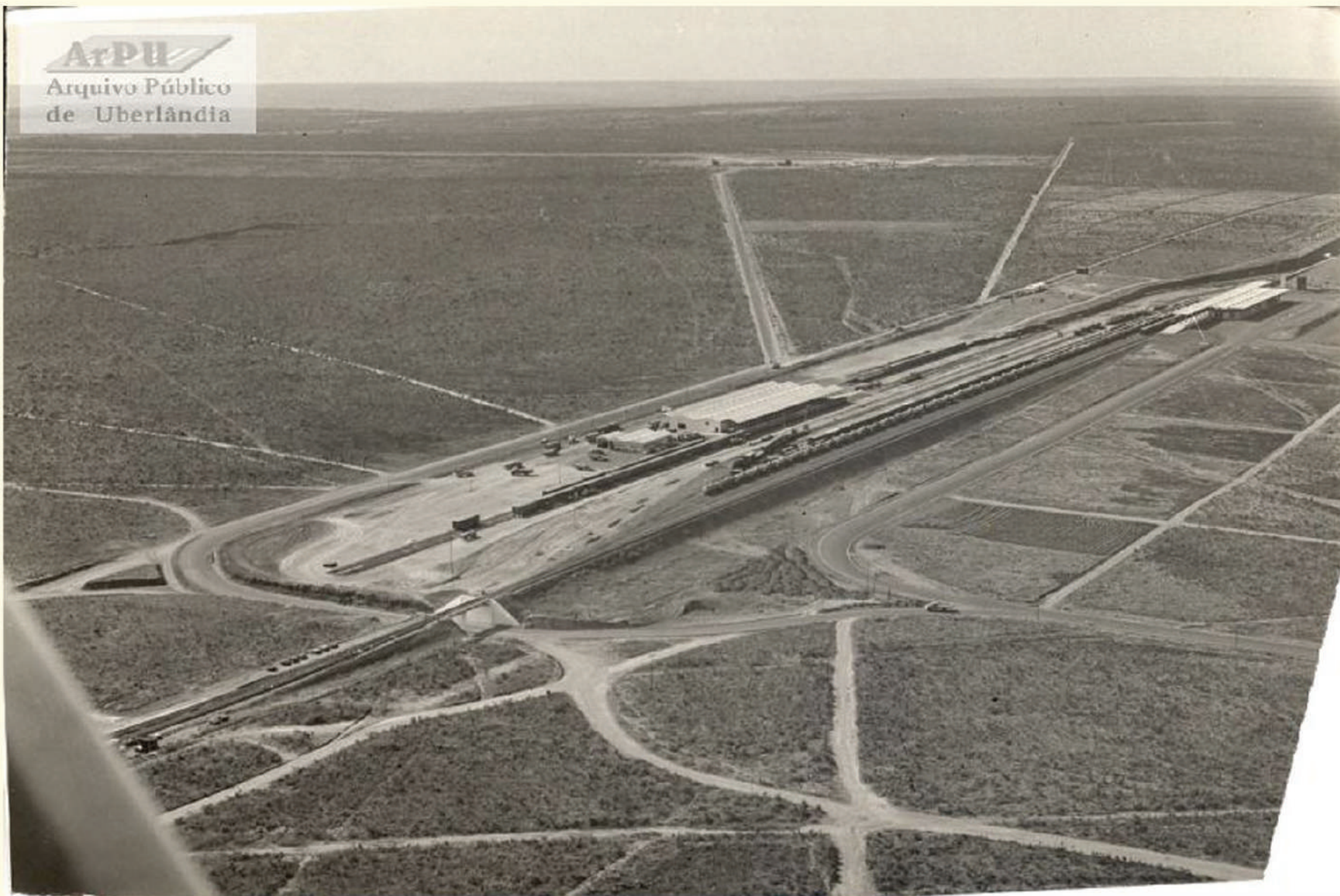

Estação Ferroviária de Uberlândia, inaugurada em 14 de abril de 1970. Bairro Custódio Pereira. Década de 1970



Vista parcial da cidade. Em 1º plano a Cidade Industrial, observamos a esquerda a fábrica da Pepsi, atual Guraraná Mineiro e acima a Universidade Federal de Uberlândia-UFU no bairro Umuarama. A direita o Conjunto Habitacional Industrial. Em 3º plano o centro da cidade. Década de 1970.

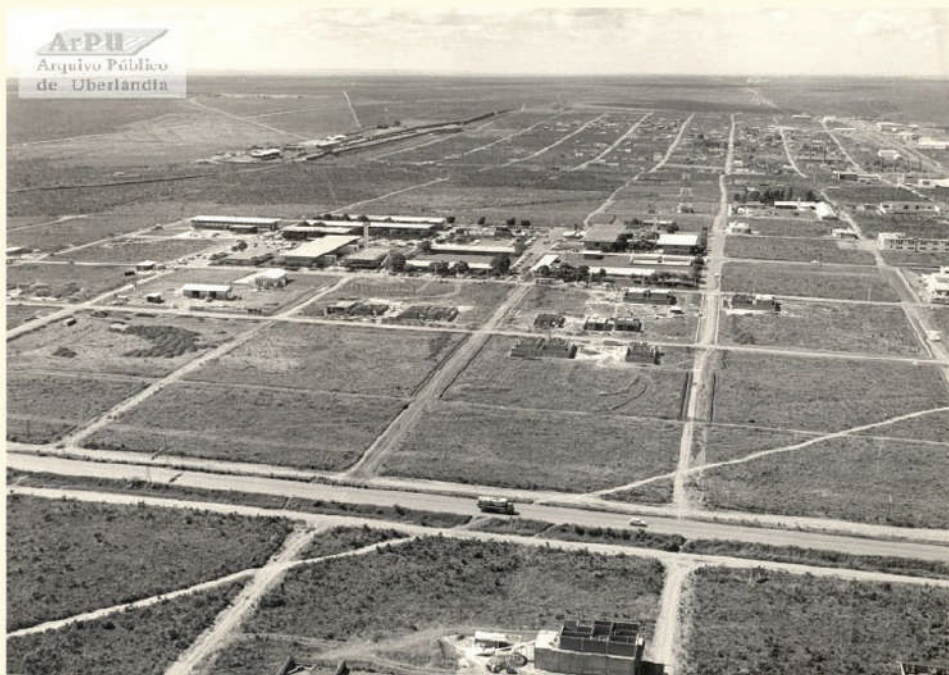

Vista parcial da cidade. Em 2º plano o Campus Umuarama da Universidade Federal de Uberlândia, o prédio da TV Triângulo, hoje TV Integração no bairro Umuarama. Em 3º plano o bairro Custódio Pereira, à esquerda visualizamos a construção da Estação Ferroviária. Década de 1970.



Vista parcial da cidade. Trecho da av.Minervina Cândida e da BR365. A direita bairro Roosevelt e a esquerda em 1º plano bairro Bom Jesus e em 2º plano bairro Martins onde visualizamos o teto da Estação Rodoviária, inaugurada em 1976. Década de 1970.



Vista parcial da área central da cidade. Em 1º plano trecho da rua Silvano Brandão. No centro da imagem o Uberlândia Clube. No 3º plano visualizamos parte do bairro Cazeca. Década 1970.

ArPU

Arquivo Público
de Uberlândia

1960 0
1960 0







Vista parcial da cidade. Década de 1980.



Vista parcial da cidade. Trecho da av. Getúlio Vargas arborizada. A esquerda bairro Oswaldo e a direita Tabajaras e centro. Em 1º plano a bifurcação da av. Getúlio Vargas com a rua Tapuirama e no 2º plano a bifurcação da av. Getúlio Vargas com a rua Marques Póvoa. Década de 1980.



Vista parcial da cidade. No alto vista dos bairros Patrimônio, Morada da Colina, Cidade Jardim. Em 1º plano bairro Aparecida e 2º plano área central e Fórum Abelardo Pena. Década de 1980.



ArPU
Arquivo Público
de Uberlândia

Vista parcial da cidade. Em 1º plano o bairro Roosevelt e parte do campo de futebol do Sesi/Senai, depois trecho da rodovia 365. Do outro lado da rodovia o bairro Bom Jesus, vemos trecho da av. Monsenhor Eduardo no bairro Operário/Aparecida, depois no lado esquerdo no centro da cidade vemos o campo de futebol Juca Ribeiro e as caixas d'água em frente. A direita o bairro Martins. Década de 1980.





Vista parcial da cidade. Bairro Umuarama. Prédios da Universidade Federal de Uberlândia



Vista do Parque do Sabiá. A direita no alto Estádio João Havelange, inaugurado em 1982. Vista parcial dos bairros Tibery e Santa Mônica. Década de 1980.

Vista parcial da cidade. Vista parcial do bairro Tibery. 1981.



Av. Afonso Pena próximo a rua Quintino Bocaiúva. 1º prédio a direita Banco do Brasil. Década de 1980.

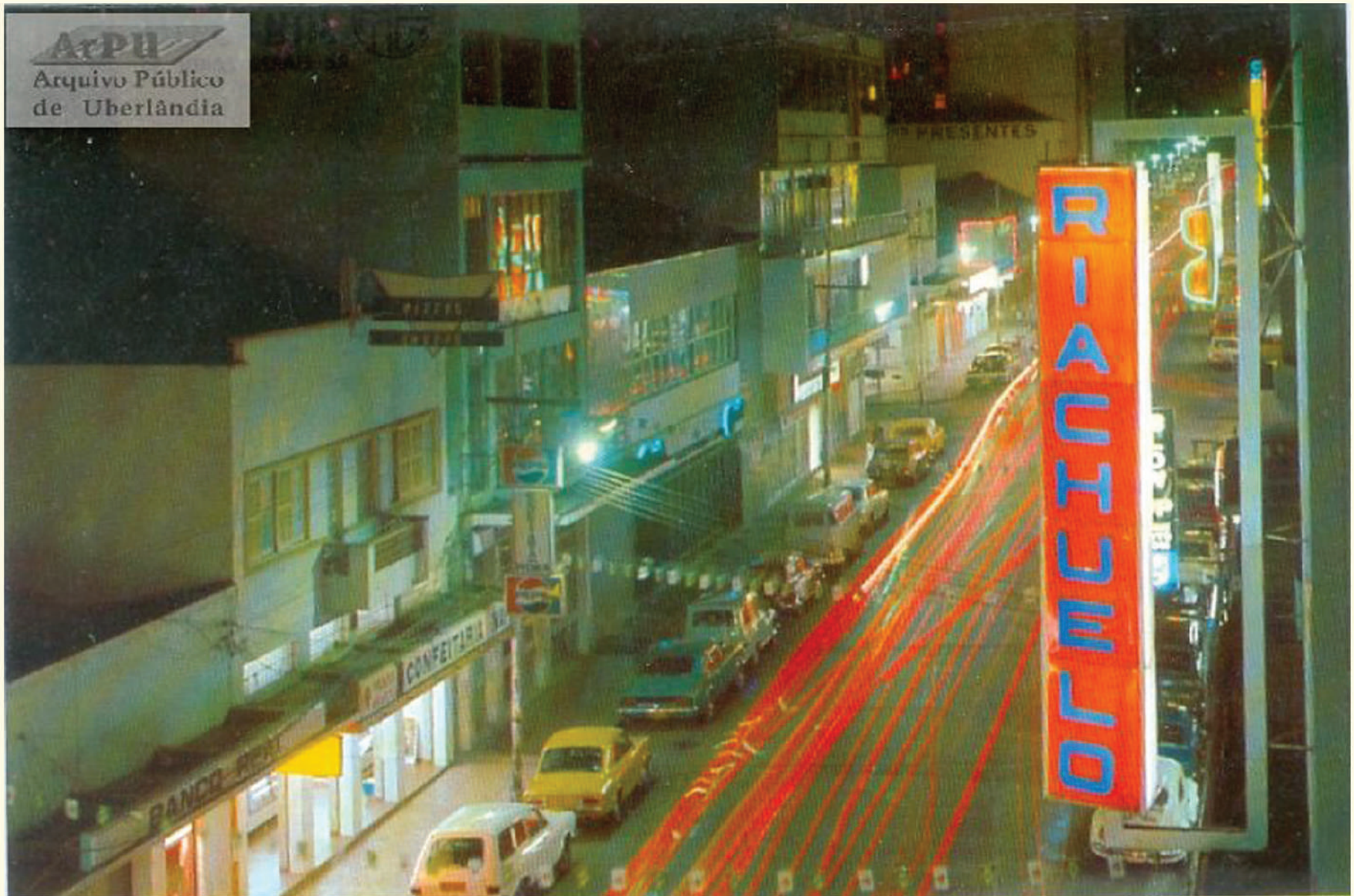

Trecho da av. Afonso Pena próximo a praça Tubal Vilela. A direita Lojas Riachuelo. Década de 1980.

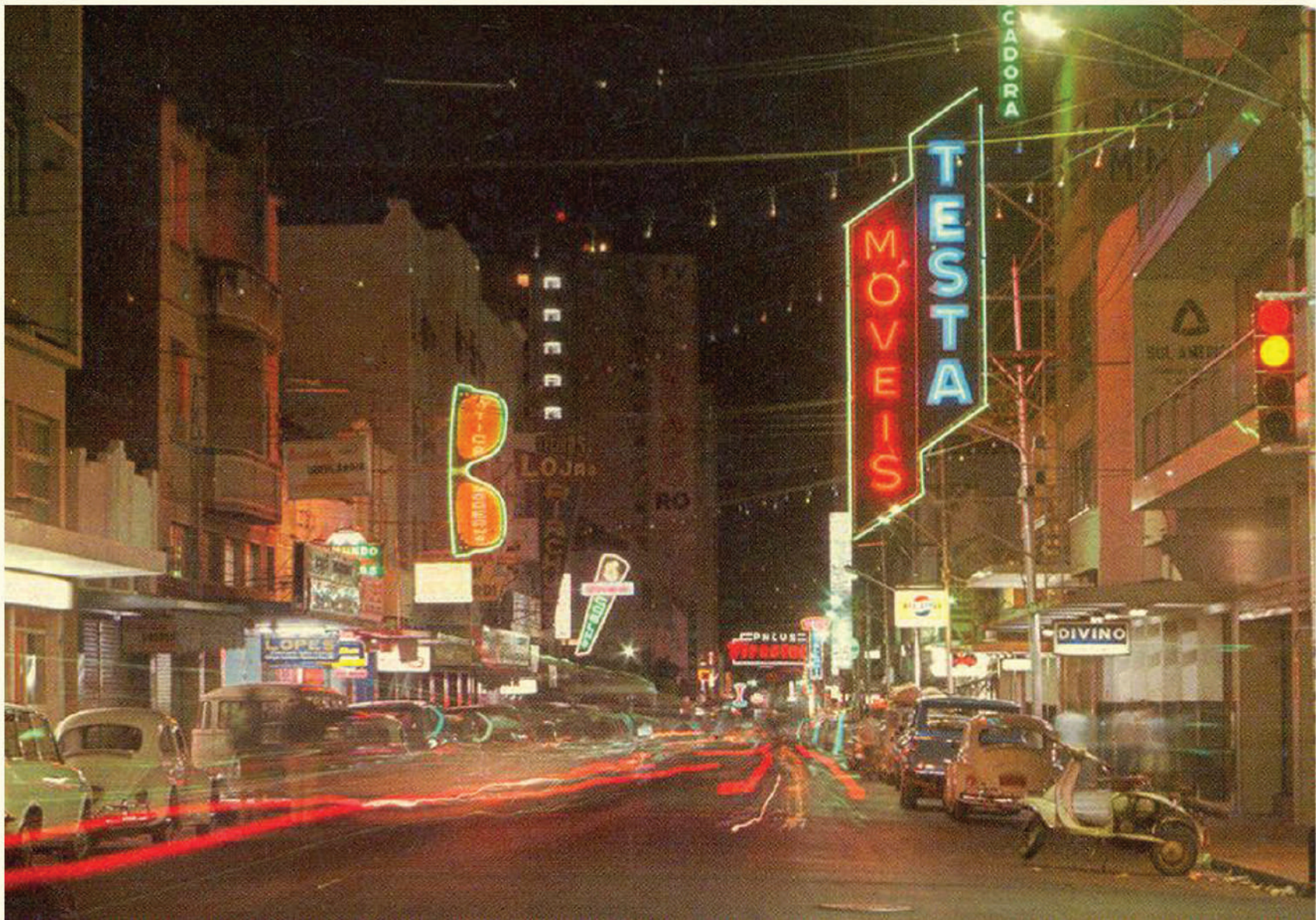

Trecho da av. Afonso Pena abaixo da rua Machado de Assis no sentido da praça Tubal Vilela. Década de 1980.

Uberlândia

Planta Geral da Cidade de Uberlândia e seus bairros

NM

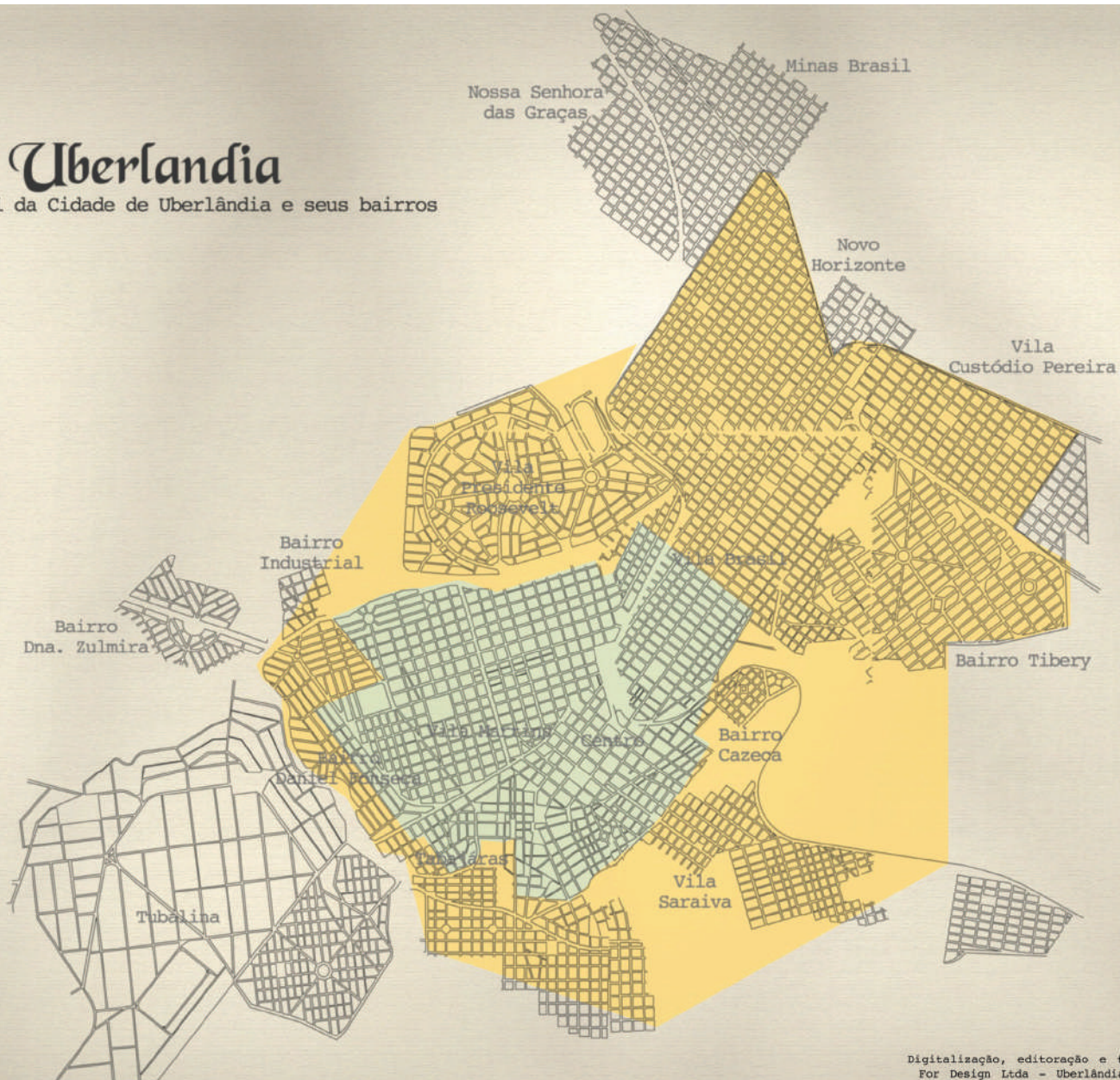
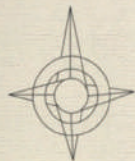

Zona Urbana

Zona suburbana